

## Fietstocht Via Traiana: Route 2: Putbroek – Thuserhof.



### Een Romeinse weg beleven tussen Tüddern (D) en Reuver

Zo'n 2000 jaar geleden werd er in het Romeinse Rijk door de Romeinen een enorm wegensysteem aangelegd van zo'n 80.000 km. Eén van deze wegen is de Via Traiana. Deze weg, aangelegd in de eerste helft van de 1<sup>ste</sup> eeuw na Chr., verbond de Romeinse stad Colonia Ulpia Traiana (Xanten) met Heerlen en Maastricht en was van grote militaire en economische betekenis. Daar deze weg het huidige werkgebied van de heemkundekring Echter Landj, heemkundevereniging Roerstreek en heemkundevereniging Maas- en Swalmdal doorkruiste, hebben de archeologische werkgroepen van deze verenigingen een samenwerkingsverband opgericht onder de naam 'Via Traiana'. Het doel van 'Via Traiana' is om het tracé van deze weg te vinden. Daarover is al veel geschreven en gesproken. En hoewel over bepaalde stukken een redelijke overeenstemming bestaat, is een groot deel van de route nog onzeker en wordt er door de deskundigen nog volop gediscussieerd over het exacte tracé.

Deze fietsroute is gemaakt ter gelegenheid van "De Nationale Archeologiedagen 2022" en biedt fietsers een mooie gelegenheid kennis te maken met deze weg. Natuurlijk is de oorspronkelijke Romeinse weg na een paar duizend jaar grotendeels verdwenen, of ligt deze mogelijk nog onder een of andere asfaltweg? Op sommige plaatsen is deze nog in het landschap zichtbaar en gaat de fietsroute nog zelfs letterlijk over deze weg.

De fietsroute loopt van het Romeinse Teudurum (Tüddern in Duitsland) tot de Witte Steen in Reuver. De route bestaat uit drie delen, die van zuid naar noord langs het tracé van de mogelijke Romeinse weg voert. In de routebeschrijvingen vindt u ook noord-zuid routes waarlangs u terug kunt fietsen. Ook deze routes voeren u langs mooie en historische bezienswaardigheden.

De drie routes zijn:

1. Tüddern (Duitsland) - Putbroek (Echt) – Tüddern 35 km.
2. Putbroek - Thuserhof (Asenray) – Putbroek 34 km.
3. Thuserhof - de Witte Steen (Reuver) – Thuserhof 33 km.

Pak de fiets en verken de Romeinse weg!

### Over deze routebeschrijving:

De routebeschrijving vindt u in de linker kolom (blauw). Daartussen zijn de belangrijkste vondsten uit de Romeinse tijd aangegeven, die het vermelden waard zijn rondom het (vermoedelijke) tracé van de weg (*zwart cursief*). In de rechterkolom worden speciale onderwerpen toegelicht.

**Houdt u aan de geldende verkeersregels. U fietst op eigen risico.**

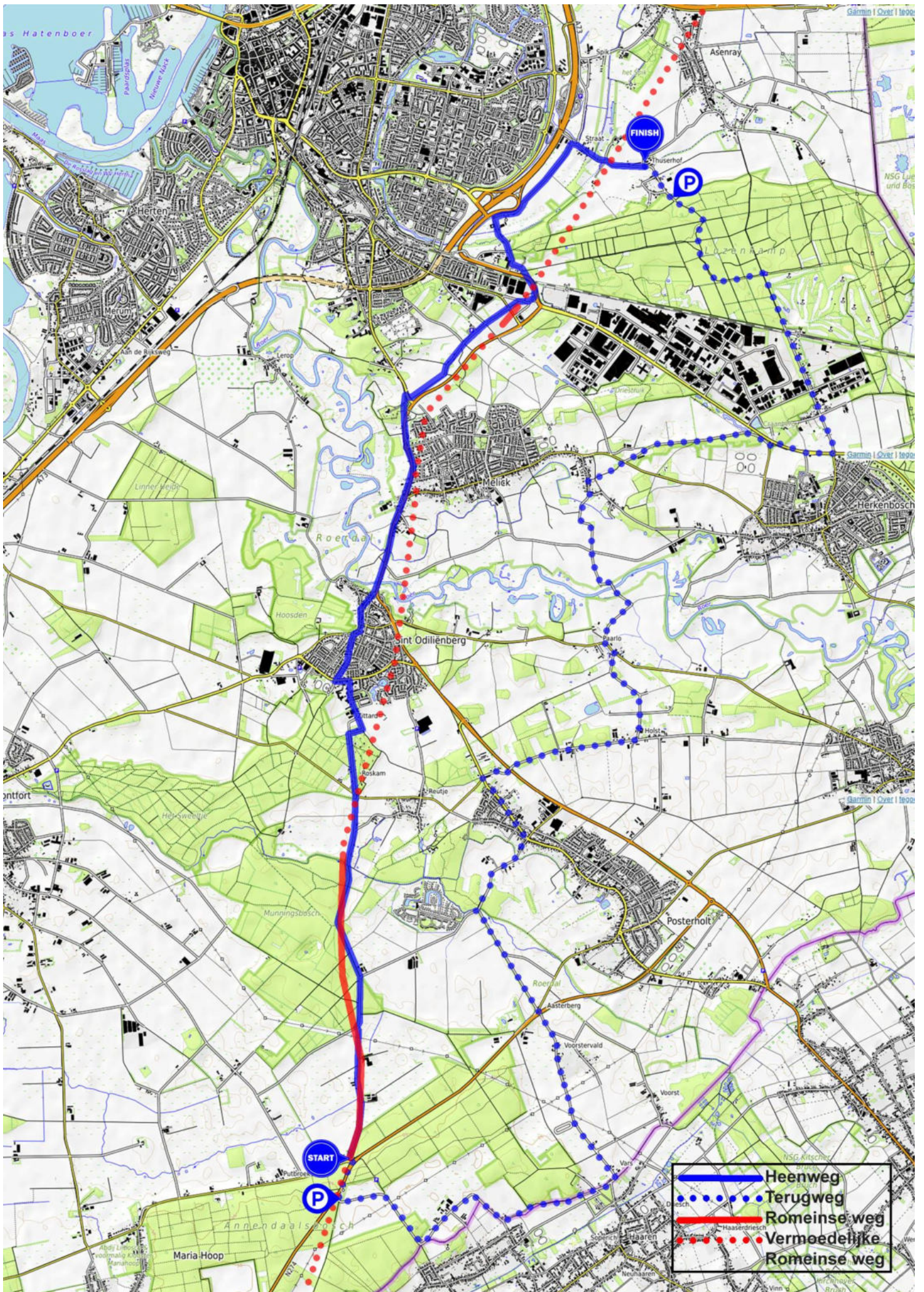

	Heenweg
	Terugweg
	Romeinse weg
	Vermoedelijke Romeinse weg

## Route 2: Putbroek naar de Thuserhof

Het startpunt ligt aan de Echterboschbaan. U kunt uw auto daar parkeren.

Verlaat de parkeerplaats en steek de N274 over en vervolg rechtsaf de weg richting knooppunt 68. We komen in een gebied dat 'De Sluffert' heet.

*Hier zijn we vlak bij de Romeinse weg. De Romeinse hoofdweg komt ten zuiden van Posterholt de Roerstreek binnen. Hij bevindt zich deels onder de nog bestaande grindweg op de grens van Posterholt en Sint Odiliënberg. De weg kruist daar de Vlootbeek, een oude loop van de Roer.*

*De weg was al langer bekend, en in 1864 zijn in het gebied genaamd 'De Sluffert' twee Romeinse bronzen beeldjes van Minerva en Mercurius gevonden.*

Bij knooppunt 68 rechtdoor. Neem in de volgende bocht naar rechts de zandweg links. Steek verderop een bruggetje over.

*In deze omgeving zijn onlangs langs de Romeinse weg nog twee bronzen beeldjes - een everzwijn en een menselijk hoofdje - gevonden.*

Einde weg (bij kruisbeeld) linksaf en gelijk weer rechtsaf langs de Natuurbegraafplaats Bergerbos. Roskam gaat over in Het Sittert Bij de splitsing met de Schaapsweg deze linksaf volgen om vervolgens rechtsaf de Bosserveldweg (wordt Veestraat) te nemen.

*Hier is aan de rechterkant het Romeinse grafveld Kapittelveld gevonden.*

Einde weg rechtsaf; daarna links aanhouden (St Odiliastraat) en tweede weg rechtsaf (Past. Siebenstraat) U nadert een kapelletje van de achterkant.

## Applieken

Rond 1860 liet de pastoor van Posterholt woeste gronden rond het dorp ontginnen om er haver te telen. Eén van zijn arbeiders vond in het gebied "De Sluffert" twee beeldjes: een van Mercurius en een van Minerva.



Foto: Mercurius en Minerva (Bron: Centre Céramique, Maastricht)

De beeldjes bevinden zich nu in het Limburgs Museum te Venlo.

Ruim anderhalve eeuw later vond in 2014 een lid van de heemkundevereniging Roerstreek een beeldje van een everzwijn.



Foto: Everzwijnkopje of 'keiler' (Bron: Huub Schmitz)

Dit beeldje is te zien in het Roerstreekmuseum. Dit soort beeldjes noemt men applieken. Applieken of 'appliqués' zijn kleine bronzen voorwerpen, die met een borgpen aan reiswagens of reiskisten bevestigd werden. Ze verhoogden de status van de reizigers.

*Wijk hier even af van de route door linksaf naar het kerkplein te fietsen. Het Roerstrekmuseum ligt daar en is beslist een bezoek waard*

Blijf daarna rechtdoor fietsen richting Roermond (steek niet de weg over!). Neem het dubbelzijdige fietspad aan de linkerkant van de N293 over de Roerbrug.

*We kijken hier uit over Melick dat in de Romeinse tijd 'Mederiacum' heette. Rechts zien we een verhoging in het landschap: de Lorberg waar een Romeinse villa heeft gestaan. (De 'Speer' van de Archeo Route aan de weg rechtsaf geeft meer informatie.) Links van ons ligt 'de Tonnedenhof' waar een Romeins grafveld gevonden is.*

Fiets rechtdoor tot het bord 'Einde bebouwde kom Melick'.

*Als we daar naar links kijken, zien we het complex 'de Zwarteberg'. Ook hier is een Romeins grafveld gevonden.*

Stukje verderop bij de T-splitsing het fietspad linksaf daarna rechtsaf de weg oversteken, en hier weer gelijk rechtsaf de weg parallel aan de N293 te nemen.

*Hier aan de rechterzijde, hoek Parklaan – J.F. Kennedysingel is ook een Romeins grafveld gevonden.*

Verderop bij knooppunt 14 rijden we richting knooppunt 65 en vervolgens richting knooppunt 85. Fiets parallel aan de A73.

Voordat we bij knooppunt 85 zijn, verlaten we bij de afslag Kerkstraat de route en volgen rechtdoor de weg Straat. Blijf Straat volgen en ga op de kruising met Thuserhof rechtdoor tot aan de wandelparkeerplaats aan de rand van het bos.

*Hier eindigt route 2 op de wandelparkeerplaats Melickerbosweg.*

## Mederiacum

Mederiacum (Melick) moet in deze omgeving een belangrijke plaats geweest zijn. Er zijn vier grafvelden uit de Romeinse periode gevonden en aan de zuidkant (aan de Lorberg) liggen de resten van een villa-achtig complex. Als u even van de fietsroute afwijkt door na de Roerbrug de eerste weg rechts te nemen komt u na ongeveer 200 meter bij een 'archeologische speerpunt'. Daar kunt u het verhaal van de villa downloaden.

Mederiacum wordt al vermeld in het 'Itinerarium provinciarum Antonini Augusti'. Dat is een reisgids uit de derde eeuw na Christus waarin zeventien reisroutes beschreven zijn.

De Romeinen cremeerden veelal hun doden en begroeven de resten dan in de grond. Ook gaven ze hun doden vaak geschenken mee. Die grafvelden vinden we vaak langs een weg. Langs de Via Traiana zijn op verschillende plekken grafvondsten gedaan, zoals in Echt, Posterholt, Melick en Swalmen.



*Foto: Romeinse vondsten (drinkbekers, kommen, borden, wrijfschaal en deksel) uit het grafveld aan de Akerstraat. (Bron: Huub Schmitz)*

Die grafvondsten kunnen ons iets zeggen over hun eetgewoonten, hun handelscontacten en het aantal mensen dat er woonde.

## Terug van Thuserhof naar Putbroek.

Ga in zuidelijke richting rechtdoor het bos in en volg de bordjes 'Fiets netwerkroute' en neem route nr. 66. Ga bij knooppunt 66 rechtsaf het verharde fietspad op. Passeer de spoorwegovergang van de IJzeren Rijn. Ga bij de rotonde rechtsaf. Steek bij de Schaapsweg (tweede weg links) linksaf de N570 over en ga gelijk rechtsaf de Kastanjelaan in. Fiets bij de kruising rechtdoor de zandweg op. Bij kruising met veldwegen rechtdoor. Bij de splitsing met verharde weg linksaf.

*Hier - in de Waterschei – is in 2009 een fragment van een Jupiterbeeld gevonden.*

We kunnen nu de knooppunten 67, 73, 69 en 68 volgen. Verlaat ter hoogte van het bruggetje over de Vlootbeek (Donckerstraat) route knooppunt 68 en ga linksaf het fietspad op (Oude Heinsbergerweg).

*Net voordat we linksaf gaan zien we aan de rechterzijde, op ongeveer 15 meter afstand, de afbeelding van het everzwijnkopje dat in deze omgeving gevonden is.*

Bij de volgende vijfsprong rechtdoor, richting het JaBa Circuit aan de Akerstraat.

*Van het hoogste punt hebben we een mooi uitzicht over het dal van de Vlootbeek en de Roer evenals het Meinweggebied. Aan de linkerzijde zijn laat Romeinse en Merovingisch grafvelden gevonden.*

Deze alsmear blijven volgen. Met aan de rechterzijde Café-Dancing Waldeslust en Gasterij 't Berghoes volgen we de weg rechtdoor die overgaat in een zandweg. Aan onze linkerzijde is de grens met Duitsland. Fiets door tot aan de woning op volgende splitsing. Neem hier de verharde weg rechts (Grensweg) en houdt daarna bij eerste splitsing links aan (Middenheideveldweg). Bij de tweede T-splitsing rechtsaf de Waldfeuchterweg op. Houdt bij T-splitsing links aan en ga bij de volgende T-splitsing rechtsaf.

Einde route 2 op de wandelparkeerplaats aan de Echterboschbaan (N274).

De Romeinen versierden de pleinen van hun steden (*civitates*) en dorpen (*vicus*, *meervoud vici*) met standbeelden van goden en keizers. In de vici zal dat niet zo uitbundig geweest zijn, zoals we dat tot op de dag van vandaag in Rome en Pompeï nog kunnen zien.

## Tronende Jupiter.

Vermoedelijk heeft op een sokkel midden in 'Medericum' een beeld van de oppergod Jupiter - zittende op een troon - gestaan.



*Foto: Beeldfragment van een tronende Jupiter te zien in het Roerstreek museum (Bron: Archief HVR)*

Dit soort beelden zijn gevonden in Romeinse steden, zoals: Keulen, Nijmegen, Tongeren, Jülich, Züllich, Euskirchen en Maastricht.

**Meer informatie over de Via Traiana en over de onderwerpen in deze drie routebeschrijvingen vindt u in de jaarboeken en op de websites van de drie heemkundeverenigingen.**

**U kunt zich natuurlijk ook aanmelden als lid van deze verenigingen. Voor € 32,50 per jaar steunt u het nuttige werk van de HVR en krijgt u het jaarboek, het contactblad de 'Klepper', entree in het museum en het gebruik van de bibliotheek en het archief. Aanmelden kan via: [https://www.roerstreekmuseum.nl/contact/lid\\_worden](https://www.roerstreekmuseum.nl/contact/lid_worden)**